

PLANTA BAJA
ESC. 1___100

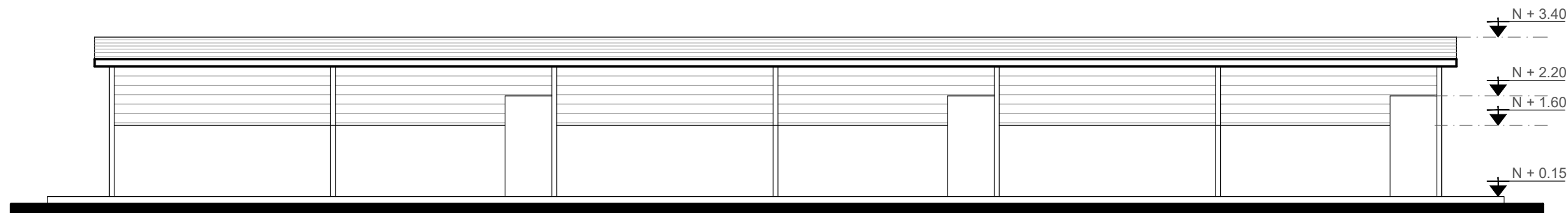

FACHADA FRONTAL
ESC. 1___100

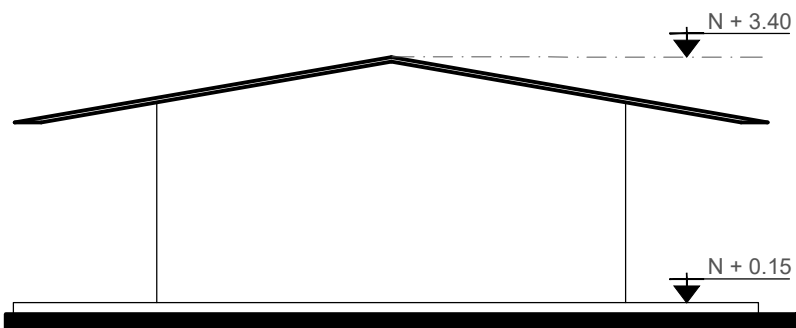

FACHADA IZQUIERDA
ESC. 1___100

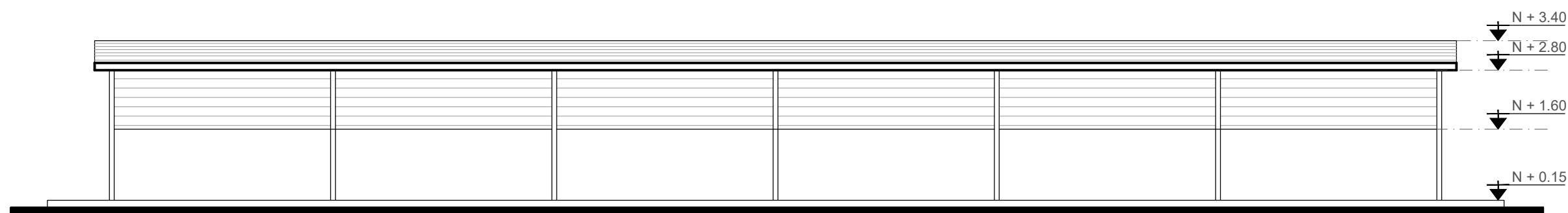

FACHADA POSTERIOR
ESC. 1___100

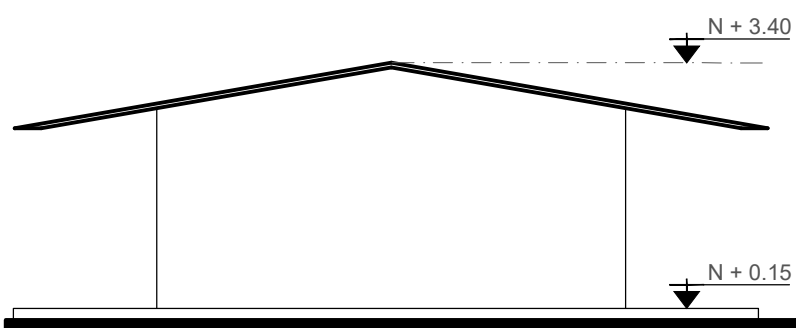

FACHADA DERECHA
ESC. 1___100

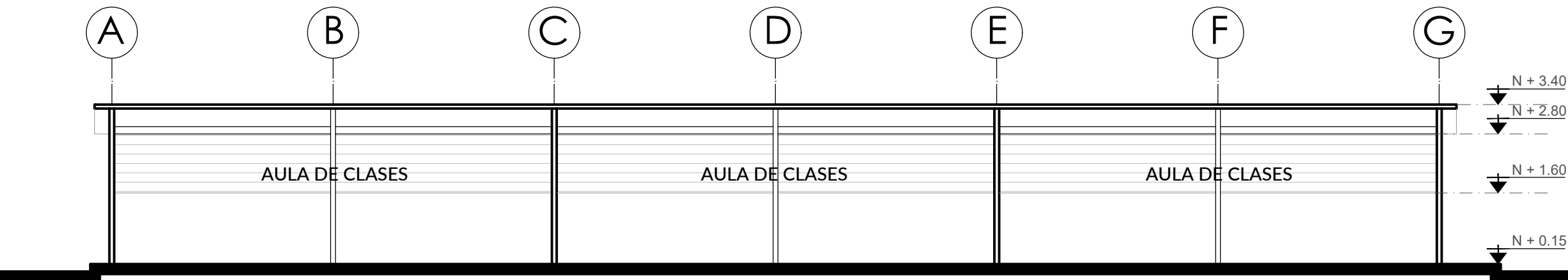

CORTE 1
ESC. 1___100

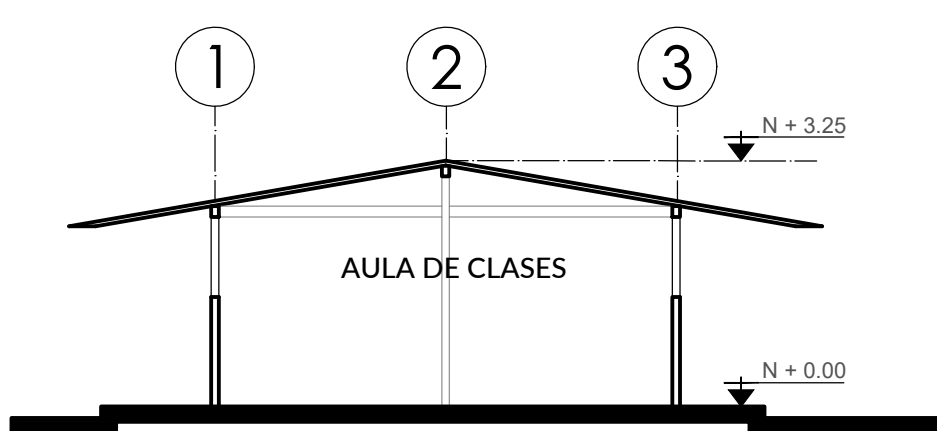

CORTE 2
ESC. 1___100



FOTO 1
Vista Fachada Frontal



FOTO 2
Vista Lateral Izquierda



FOTO 3
Vista Interior aula

SIMBOLOGÍA

- CAMINERÍA EXTERIOR DE CONCRETO
- CAMINERÍA EXTERIOR DE LASTRE O TIERRA
- CAMINERÍA EXTERIOR DE CESPED NATURAL



RESPONSABLES:

ARQ. NELSON CAMPOS VINUEZA
DIRECTOR DE PROYECTO
EMPRESA CONSULTORA S.A.

ING. HERNÁN ERAZO
ADMINISTRADOR DE CONTRATO
#BIRF-8542-SBCC-CF-2018-030

ARQ. MARCELO BARROS
ARQUITECTO DISEÑADOR
EMPRESA CONSULTORA S.A.

ARQ. MAURICIO NIETO
ESPECIALISTA ARQUITECTÓNICO
MINEDUC



PROYECTO: BIRF-8542-SBCC-CF-2018-030

CONSULTORÍA "INTERVENCIÓN EN LA INFRAESTRUCTURA EXISTENTE Y PROPUESTA PARA LA REPOTENCIACIÓN DE LA UNIDAD EDUCATIVA NICOLÁS INFANTE DÍAZ, UBICADA EN EL CANTÓN QUEVEDO PROVINCIA DE LOS RÍOS Y UNIDAD EDUCATIVA QUEVEDO UBICADA EN EL CANTÓN QUEVEDO PROVINCIA DE LOS RÍOS."

UNIDAD EDUCATIVA: UNIDAD EDUCATIVA NICOLAS INFANTE DÍAZ

CANTÓN: QUEVEDO PROVINCIA: LOS RÍOS

CONTIENE: PLANOS ARQUITECTÓNICOS

PLANTAS CORTES Y FACHADAS BL15-AU

ESCALA: INDICADAS FECHA: 2019 LÁMINA N.º A-21

SELLOS MUNICIPALES:

CUADRO DE ACABADOS - RESUMEN DIAGNÓSTICO																								
N° CONST	CÓDIGO	ACTIVIDAD BLOQUE	PISOS				MAMPOSTERIA			VENTANAS			PUERTAS		CILELO RASO			ESTRUCTURA		ACONDICIONAMIENTO		AREAS	%	OBSERVACIONES
			CEMENTO	CERAMIC A	HORMIG ÓN ALISADO	OTRO	BLOQUE	LADRILLO	OTRO	ALUMINIO	HIERRO / OTROS	PROTECCIÓN DE HIERRO	MADERA	HIERRO / OTROS	ENLUCIDO	CIELO FALSO	SIN RECUBRIMIENTO	HORMIGÓN	METÁLICA / MADERA	ELECTRICO	NATURAL / VENTILADOR	ESPACIO CONSTRUIDO	PORCENTAJE UTILIDAD	
UNIDAD EDUCATIVA "NICOLAS INFANTE DIAZ"																								
15	BL15-AU	AULAS DE CLASES (3)																			168.00	80.00%	EN FUNCIONAMIENTO	